

Kanton St. Gallen

# Auflageprojekt



Gemeinde Oberriet

Rodungsgesuch

# Rehag

Abbau und Deponie Typ B

## Übersichtsplan

Übersicht 1:25'000

Vom Gemeinderat Oberriet erlassen am .....

Der Gemeindepräsident

Der Ratsschreiber

Öffentlich aufgelegt vom 5. Juni 2025 bis am 4. Juli 2025

Genehmigt vom Amt für Raumentwicklung und Geoinformation am .....

Der Amtsleiter:.....

Waldgrenze vom Kantonsforstamt St. Gallen erlassen am .....

Der Kantonsförster: .....



BPU Kasper  
Mättelstrasse 16  
3122 Kehrsatz

T. 079 434 14 39  
kasper.heinz@outlook.com



IMPERGEOLOGIE AG  
Geologie und Umweltfragen  
Untergasse 19  
8888 Heiligkreuz / Mels

T. 081 723 59 13  
info@impergeologie.ch



büro widmer  
Beratende Ingenieure für Verkehr, Umwelt, GIS  
Bahnhofplatz 76  
8500 Frauenfeld

T. 052 722 16 84  
mail@buero-widmer.ch



Wälli AG Ingenieure  
Auerstrasse 23  
9435 Heerbrugg

T. 058 100 90 02  
heerbrugg@waelli.ch

## Beilage 20

Projekt Nr.: 3102-1276  
Format: A3

Gezeichnet: d.müller      Erstellt: 30.05.2025

Kontrolliert: r.dietsche      Geändert: -

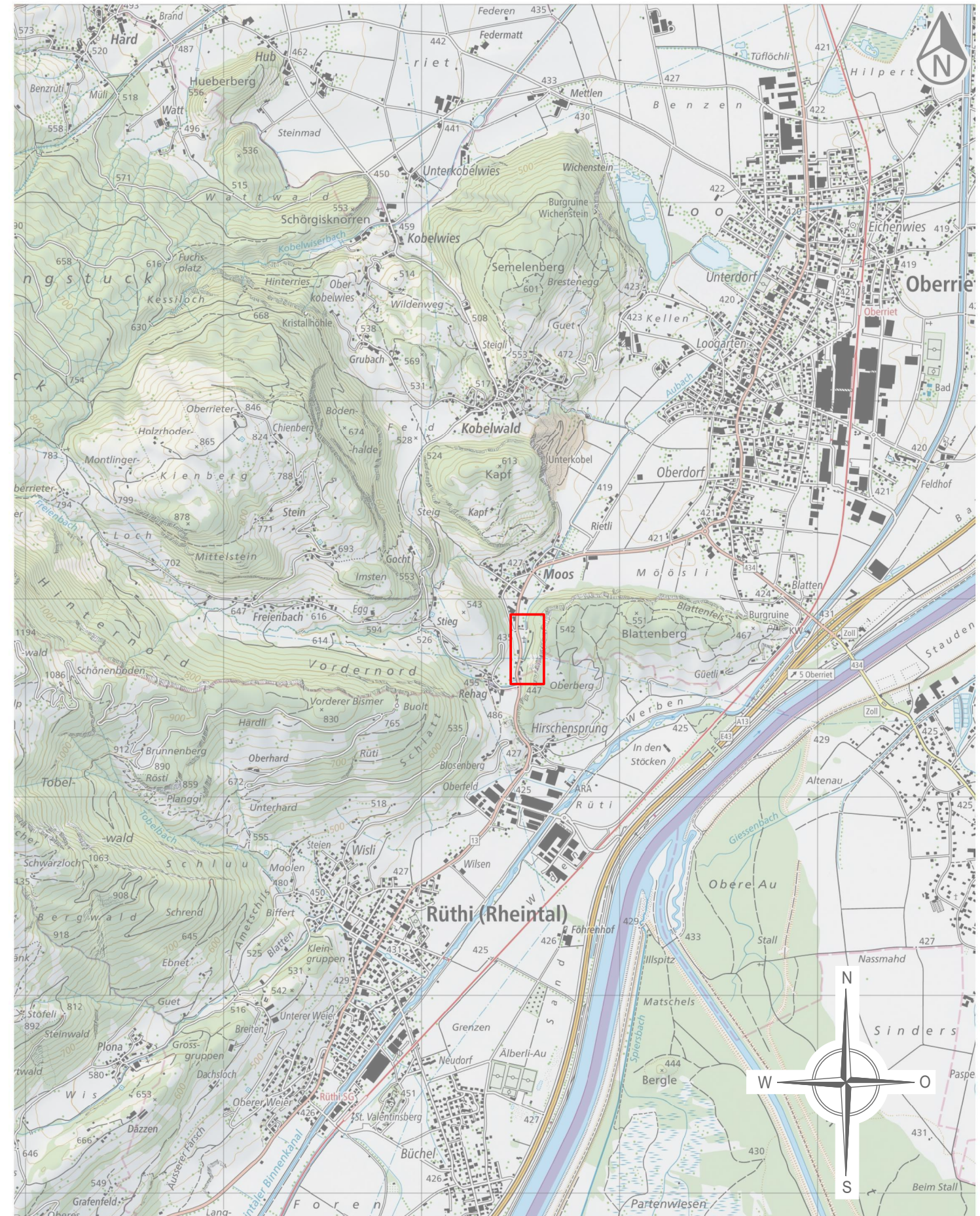

**Planausschnitt**  
Zentrumsordinate  
2'759'560  
1'241'735